

CATÁLOGO DO ITEM IMPORTADO

Pleito de Inclusão de Ex-Tarifário

Número de Controle SDIC	NCM	Sugestão de descrição do ex-Tarifário (item II – c. da Ficha Técnica – Excel)
M07-21II	8413.60.11	Bombas hidráulicas de engrenamento externo, com carcaça de ferro e ou alumínio fundido e aço, pressão máxima de trabalho de até 455 Kg/cm ² , rotação máxima até 3500 rpm, vazão compreendida entre 18,3 e 251 litros/minuto e potência compreendida entre 2,4 até 160 kW, deslocamento volumétrico de 20 até 126, com pressão nominal de até 350Kg/cm ² , contendo ou não circuito aberto, para aplicação em sistemas hidráulicos de máquinas autopropulsadas.

1. Especificações técnicas detalhadas da autopeça:

- Bombas hidráulicas de engrenamento externo
- carcaça de ferro e ou alumínio fundido e aço
- pressão máxima de trabalho de até 455 Kg/cm²
- rotação máxima até 3500 rpm
- vazão compreendida entre 18,3 e 251 litros/minuto
- potência compreendida entre 2,4 até 160 kW
- deslocamento volumétrico de 20 até 126
- pressão nominal de até 350Kg/cm²
- contendo ou não circuito aberto

2. Imagens da autopeça importada e/ou desenho esquemático:

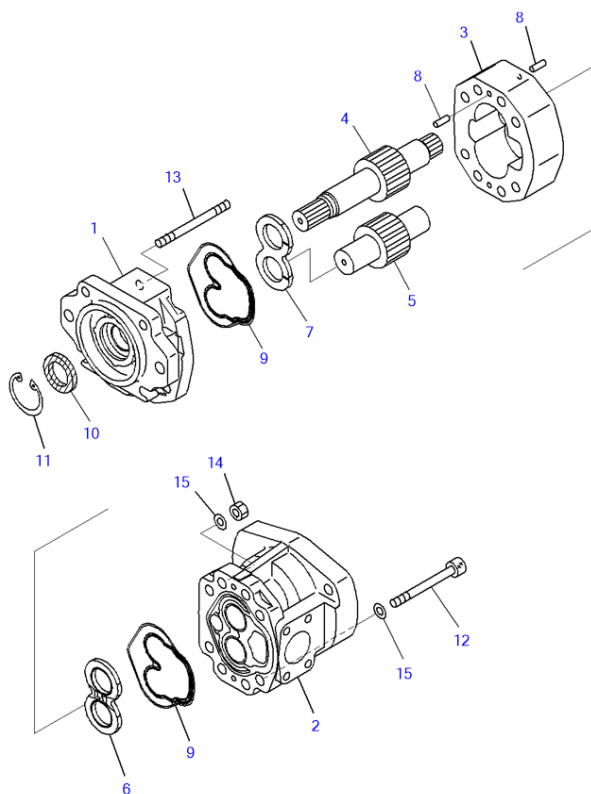

3. Aplicação do item importado:

aplicado em máquinas autopropulsadas.

4. Função do item importado no produto fabricado pela empresa pleiteante do ex-tarifário:

Próprios para converter energia mecânica em energia hidráulica, gerando um fluxo contínuo de fluido em sistemas hidráulicos.